

INFORMATIU I RECULL EL TEU KIT CAN MARQUÈS LA CORNIÇA

XERRADA INFORMATIVA
17 D'OCTUBRE
A LES 19 H

PUNT DE RECOLLIDA
22 D'OCTUBRE
DE 13 A 20 H

PUNT DE RECOLLIDA
25 I 26 D'OCTUBRE
DE 13 A 20 H

gratiu i benolligades, proper 30 d'octubre, iniciarem la recollida de residus porta a porta a Can Marquès i La Cornisa per millorar els índexs de reciclatge i assolir els objectius que ens marquen les directives europees i el marc legal català estatal.

s'ha demostrat que els serveis de recollida porta a porta donen els millors resultats pel que fa a la quantitat i qualitat dels residus recollits.

La recollida porta a porta condueix en deixar els residus ben separats davant el portal de casa vostra el calendari presencial. Cada dia de servei es poden treure dues fraccions: orgànica i resta. També hi ha fraccions orgànica i envasos de nou. Els botigues, conserves o altres tipus d'envasos poden treure cada dia de servei en una bossa a part identificada en una adreça que haureu de sol·licitar quan vinguem a buscar el lot del porta a porta.

A més, també es realitzarà una recollida especial de fracció verda a aquells habitatges que ho sol·liciten. Cal demanar-ho quan vinguem a recollir el lot.

Per informació del funcionament del nou sistema de recollida informeu o també a través de les xerrades informatives.

Des de l'Ajuntament de Mataró us animem a conèixer tots els detalls del nou sistema de recollida de residus a través de les xerrades informatives i a gràcies per la vostra col·laboració.



Per rebre el material caldrà que lliureu aquesta butlleta emplenada

Collir només Collir tota

Si desitjo realitzar una petita butlleta de collir només a aquest punt de recollida de residus. En cas contrari, caldrà que em pugui contactar per rebre el material de recollida.

Adreça: _____

NOM I COGNOMS: _____

TELÈFON DE CONTACTE: _____

ADREÇA DE COLOCACIÓ: _____

El 30 d'octubre comença la recollida porta a porta a les urbanitzacions

INFORMA'T I RECULL EL TEU KIT

XERRADES INFORMATIVES

VALLVERIC
11 D'OCTUBRE A LES 20 H
Escola l'Arboç, C/ de la PAGESIA, 19

CAN QUIRZE I LA FORNENÇA
13 D'OCTUBRE A LES 20 H
Sala d'actes Escola Meritxell
Entrada per C/ Moianès

CAN MARQUÈS I LA CORNIÇA
15 D'OCTUBRE A LES 12 H
Sala d'actes Laietania
C/ Torrent de la Llebreta, 27

CAN SERRA, CAN VILARDELL I LES SURERES
17 D'OCTUBRE A LES 20 H
Hall de la Fundació El Maresme
CEO DEL MARESME. C/ Galícia, 191

PUNTS DE RECOLLIDA

VALLVERIC
17 I 18 D'OCTUBRE DE 13 A 20 H
Carrer de la PAGESIA, al costat del parc

LA FORNENÇA
19 D'OCTUBRE DE 13 A 20 H
"Les Bústies", entrada a La Fornença

CAN QUIRZE
20 I 21 D'OCTUBRE DE 13 A 20 H
Rotonda de l'entrada de Can Quirze

CAN MARQUÈS
22 D'OCTUBRE DE 13 A 20 H
Entrada a Can Marquès
On ara hi ha els contenidors

LA CORNIÇA
25 I 26 D'OCTUBRE DE 13 A 20 H
Cami de Valldèix
Davant l'estafeta de correus

CAN SERRA, CAN VILARDELL I LES SURERES
27, 28 I 29 D'OCTUBRE DE 13 A 20 H
Carretera de Cirera (prop de la rotonda d'entrada a les urbanitzacions)

Pots venir a qualsevol de les xerrades i punts de recollida.
Més informació a mataroneta.cat

Separar bé els residus...
VA DE MATARÓ

Ajuntament de Mataró, mataró neta, Servei de Cultura, Departament d'Acció Ciutadana, Participació i Agenda Rural, Ajuntament de Sant Sadurn de Noya, Ajuntament de Sant Sadurn de Noya

QUAN S'HAN DE TREURE ELS RESIDUS?

Cada dia la fracció que toca, a partir de les 21 h
El servei de recollida en fa de 5 a 13 h de l'endemà

PUNT INFORMATIU DEL PORTA A PORTA
Dimarts de 18 a 21 h i divendres de 12 a 18 h
C. de Comadaran, 1
93 758 24 44 - 637 283 128 (WhatsApp)
mataroneta.cat

DILLUNS	DIJOURS	DIUMENGE
Vidre	No hi ha recollida	Orgànica
Resta	No hi ha recollida	Envasos
DIJARS	DIJOURS	DIUMENGE
Petites restes vegetals	No hi ha recollida	Orgànica
S'han de treure abans de les 14 h del migdia	No hi ha recollida	Envasos
DIMECRES	DIJOURS	DIUMENGE
Orgànica	No hi ha recollida	Orgànica
Envasos	No hi ha recollida	Envasos
DIJOURS	DIJOURS	DIUMENGE
No hi ha recollida	No hi ha recollida	Orgànica
No hi ha recollida	No hi ha recollida	Envasos
DIVENDRES	DIJOURS	DIUMENGE
Orgànica	No hi ha recollida	Orgànica
Paper i cartró	No hi ha recollida	Envasos

→ Tèxtil sanitari. Es pot treure cada dia de recollida dins una bossa a part amb un adhesiu identificatiu

Abjuntament de Mataró, mataró neta, Servei de Cultura, Departament d'Acció Ciutadana, Participació i Agenda Rural, Ajuntament de Sant Sadurn de Noya, Ajuntament de Sant Sadurn de Noya

Separar bé els residus...
VA DE MATARÓ

EL 30 D'OCTUBRE VA COMENÇAR LA RECOLLIDA PORTA A PORTA A LES URBANITZACIONS TOTS ELS CONTENIDORS DEL CARRER

SI ENCARA NO TENS EL KIT DEL PORTA A PORTA VINE AL PUNT INFORMATIU DE REPESCA 31 D'OCTUBRE LLOC: C. COMADARAN, 1 HORARI: DE 12 A 19 H

RECORDA QUE...
A partir d'ara els residus s'han de deixar davant la porta preestablert amb els cubells i les bosses homologades.

Més informació a mataroneta.cat

PaP Urbanitzacions

% repartiment material



% repartiment- habitatges amb material	Can Serra-Vilardell-Sureres	Vallveric	Can Quirze	Cornisa-Can Marquès	Fornenca	TOTAL
habitatges	349	183	179	329	38	1078
no habitatge real – bustiada 1	2	45	27	37	0	111
no habitatge real- repesca						
TOTAL	347	138	152	292	38	967
Repartits 04/11/2022	251	115	136	230	33	765
%	72,33%	83,33%	89,47%	78,77%	86,84%	79,11%

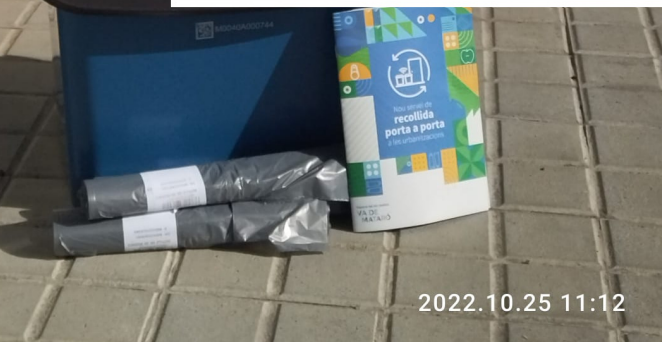

2022.10.25 11:12

Participació usuaris

CMRQ	CQRZ	CSRR	LCRN	LFNC	LSRS	VLDL	VLVC	TOTAL
64,86 %	83,66 %	59,26 %	75,10 %	75,68 %	62,21 %	72,41 %	70,29 %	71,04 %



Pes recollit

Dades del 31/10 al 22/11

Data	Resta	Envasos	Paper-Cartró	Vidre	Orgànica	Fracció Vegetal	Repassos
TOTAL	4.660	3.400	3.600	2.600	10.420	1.950	2.500

TOTAL RECOLLIT (kg)

29.130

TOTAL RECOLLIDA SELECTIVA (%)

75,42 %



Principals incidències

- Errors de dia (nocturn/diürn)
- Errors de bossa o cubell
- Bosses i voluminosos abandonats a algunes de les àrees (La Cornisa, Can Bruguera, Sureres)
- Accessibilitat vehicles recollida – ajusts de ruta
- Senglars





Porta a Porta Comercial i RSM



Pesos recollits

Dades de les fraccions recollides any 2022													Població: 128.265 hab.			
RS O RESTA	FRACCIÓ	ORIGEN	MODEL	Gener	Febrer	Març	Abril	Maig	Juny	Juliol	Agost	Setembre	Octubre	Novembre	Desembre	Total any
RS	ORGÀNICA	DOM	CO	337.300	322.620	343.637	339.638	379.252	343.424	360.082	320.578	333.026	297.044	0	0	3.376.601
RS	ORGÀNICA	DOM	RSM	0	0	8.883	18.462	20.588	20.816	18.578	14.282	17.614	16.656	0	0	135.879
RS	ORGÀNICA	DOM	PAP	0	0	0	0	0	0	0	0	0	0	0	0	0
RS	ORGÀNICA	DOM	CT	0	0	0	0	0	0	0	0	0	0	0	0	0
RS	ORGÀNICA	COM	PAP	107.620	104.200	126.580	135.380	155.220	156.720	163.240	134.820	150.760	148.260	0	0	1.382.800
RS	ENVASOS	DOM	CO	176.700	148.820	188.190	186.359	173.080	197.354	171.302	189.420	197.469	166.914	0	0	1.795.608
RS	ENVASOS	DOM	RSM	0	0	2.930	6.481	7.860	8.546	7.938	6.080	7.991	7.786	0	0	55.612
RS	ENVASOS	DOM	PAP	0	0	0	0	0	0	0	0	0	0	0	0	0
RS	ENVASOS	DOM	CT	0	0	0	0	0	0	0	0	0	0	0	0	0
RS	ENVASOS	COM	PAP	10.300	10.440	13.640	17.060	22.500	21.940	28.200	23.960	26.240	30.960	0	0	205.240
RS	VIDRE	DOM	CO	163.340	156.560	186.000	145.066	188.251	158.790	166.192	163.372	161.362	160.482	0	0	1.649.415
RS	VIDRE	DOM	RSM	0	0	2.420	4.114	4.409	5.290	2.988	2.568	3.298	2.698	0	0	27.785
RS	VIDRE	DOM	PAP	0	0	0	0	0	0	0	0	0	0	0	0	0
RS	VIDRE	DOM	CT	0	0	0	0	0	0	0	0	0	0	0	0	0
RS	VIDRE	COM	PAP	8.640	10.000	13.060	15.940	18.680	19.280	25.420	20.360	16.700	17.720	0	0	165.800
RS	PIC	DOM	CO	200.140	160.880	193.866	173.812	167.081	158.822	176.530	108.690	169.502	158.932	0	0	1.668.255
RS	PIC	DOM	RSM	0	0	2.694	3.748	5.429	4.638	5.510	5.150	5.018	4.448	0	0	36.635
RS	PIC	DOM	PAP	0	0	0	0	0	0	0	0	0	0	0	0	0
RS	PIC	DOM	CT	0	0	0	0	0	0	0	0	0	0	0	0	0
RS	PIC	COM	PAP	11.760	11.820	11.180	11.580	19.280	18.480	15.100	7.920	13.120	8.560	0	0	128.800
RS	PIC	COM-POL	PAP	26.220	32.300	35.780	31.840	27.720	28.540	28.000	28.800	39.340	43.880	0	0	322.420
RS	TEXTIL	DOM	CO	21.250	14.580	21.960	16.380	28.715	34.310	16.200	32.986	25.290	24.829	0	0	236.500
RS	TEXTIL	DOM	PAP	1.087	1.154	1.171	1.115	1.303	1.818	2.117	942	1.759	1.024	0	0	13.490
RS	VOLUMINOSOS	TRANSV	CARRER	108.904	101.567	105.554	95.200	109.789	111.019	110.041	100.282	118.537	111.971	0	0	1.072.864
RS	VOLUMINOSOS	TRANSV	PAP	132.223	130.242	145.020	136.893	163.806	151.889	150.984	148.693	149.136	153.121	0	0	1.462.007
RS	VOLUMINOSOS	TRANSV	DEIX	124.433	110.392	134.626	102.267	118.665	102.932	114.455	91.865	134.247	93.108	0	0	1.126.989
RS	ALTRES	TRANSV	DEIX	218.850	228.587	331.008	211.858	262.938	201.683	256.479	186.474	286.182	260.564	0	0	2.444.622
RESTA	RESTA	DOM	CO	2.731.260	2.454.640	2.753.054	2.677.104	2.845.867	2.751.358	2.823.508	2.589.688	2.720.260	2.758.980	0	0	27.105.719
RESTA	RESTA	DOM	RSM	0	0	2.106	9.896	7.673	8.762	9.252	8.302	7.776	7.480	0	0	61.247
RESTA	RESTA	DOM	PAP	0	0	0	0	0	0	0	0	0	0	0	0	0
RESTA	RESTA	DOM	CT	0	0	0	0	0	0	0	0	0	0	0	0	0
RESTA	RESTA	COM	PAP	2.320	2.780	6.420	7.180	12.800	7.920	16.200	7.700	8.420	11.440	0	0	83.180
RESTA	RESTA	COM-MERC	PAP	9.000	5.940	9.980	18.480	10.200	16.020	22.840	13.920	18.740	18.180	0	0	143.300
RESTA	RESTA	COM-POL	PAP	132.160	135.440	154.920	138.640	186.440	195.980	163.960	161.460	183.940	153.720	0	0	1.606.660
RESTA	RESTA	TRANSV	CARRER	217.120	194.780	226.040	223.440	188.440	180.700	218.200	203.810	165.524	111.180	0	0	1.929.234
RS sense deix ni vol				1.064.357	973.374	1.151.991	1.106.975	1.219.368	1.178.768	1.187.397	1.059.928	1.168.489	1.090.193	0	0	11.200.840
RESTA				3.091.860	2.793.580	3.152.520	3.074.740	3.251.420	3.160.740	3.253.960	2.984.880	3.104.660	3.060.980	0	0	30.929.340
% RS				25,61 %	25,84 %	26,76 %	26,47 %	27,27 %	27,16 %	26,74 %	26,20 %	27,34 %	26,26 %	#;DIV/0!	#;DIV/0!	26,59 %
TOTAL sense deix ni VOL				4.156.217	3.766.954	4.304.511	4.181.715	4.470.788	4.339.508	4.441.357	4.044.808	4.273.149	4.151.173	0	0	42.130.180
RS total				1.648.767	1.544.161	1.868.199	1.653.193	1.874.566	1.746.291	1.819.356	1.587.242	1.856.591	1.708.957	0	0	17.307.322
RESTA				3.091.860	2.793.580	3.152.520	3.074.740	3.251.420	3.160.740	3.253.960	2.984.880	3.104.660	3.060.980	0	0	30.929.340
% RS				34,78 %	35,60 %	37,21 %	34,97 %	36,57 %	35,59 %	35,86 %	34,72 %	37,42 %	35,83 %	#;DIV/0!	#;DIV/0!	35,88 %
TOTAL ciutat				4.740.627	4.337.741	5.020.719	4.727.933	5.125.986	4.907.031	5.073.316	4.572.122	4.961.251	4.769.937	0	0	48.236.662

Porta a Porta Comercial -amb Pol Ind (kg/mes)

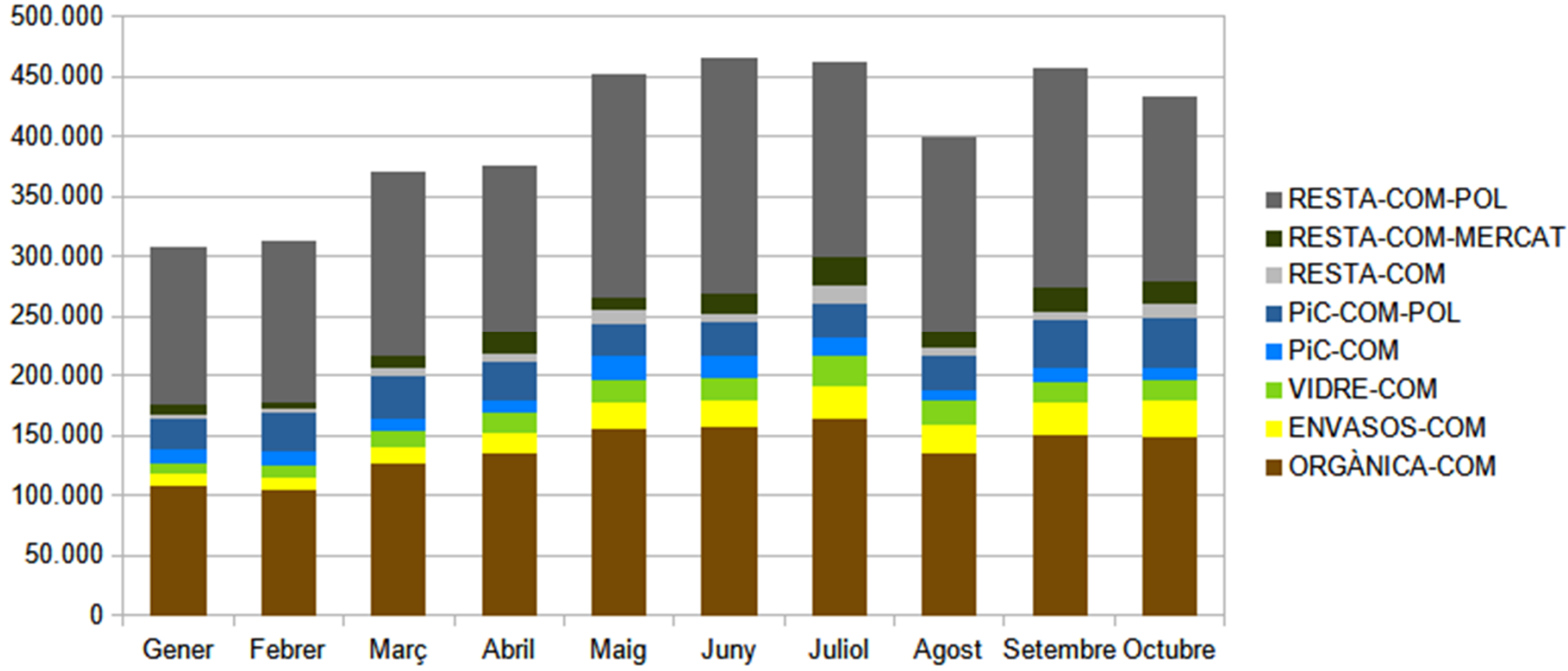

55% RS

Porta a Porta Comercial – sense Pol Ind

(kg/mes)

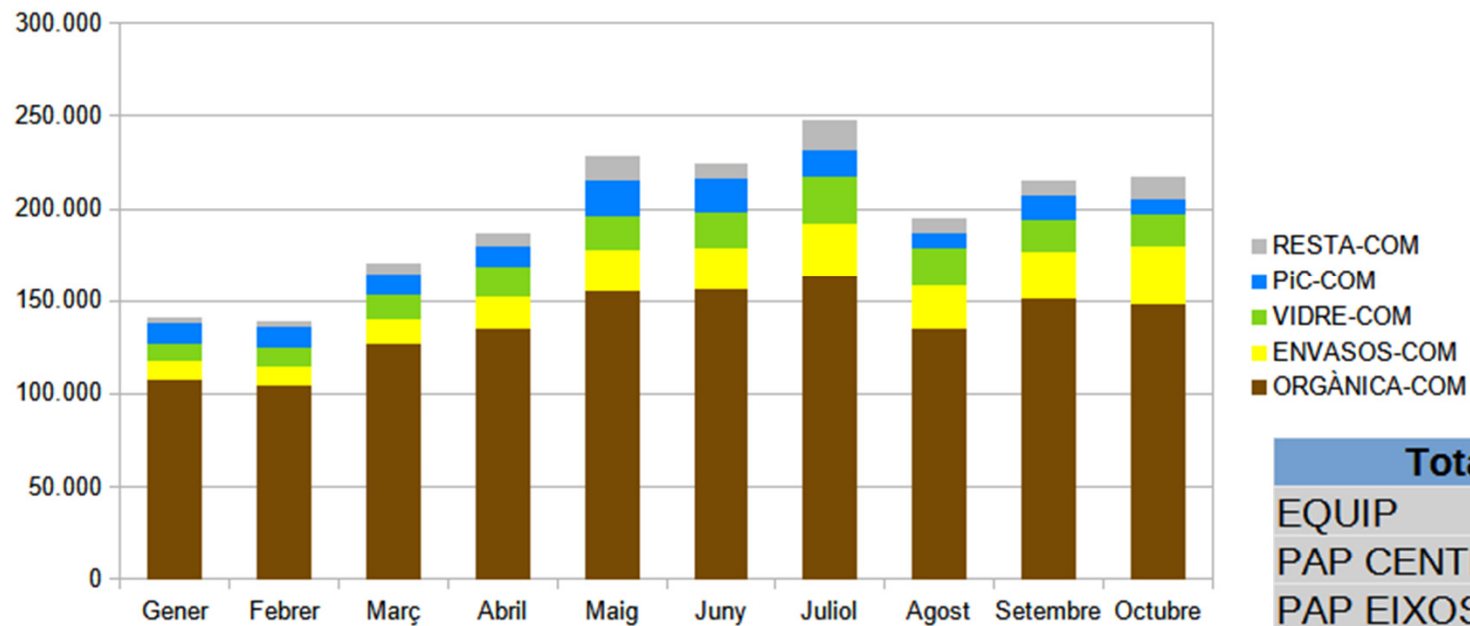

96% RS, 70-90% participació

Total amb material	
EQUIP	17
PAP CENTRE	558
PAP EIXOS	204
PAP GS	96
PAP URB C	15
PaPmar	18
TOTAL sense pol ind	908

Recollida Selectiva Mòbil

APERTURAS POR FRANJA HORARIA

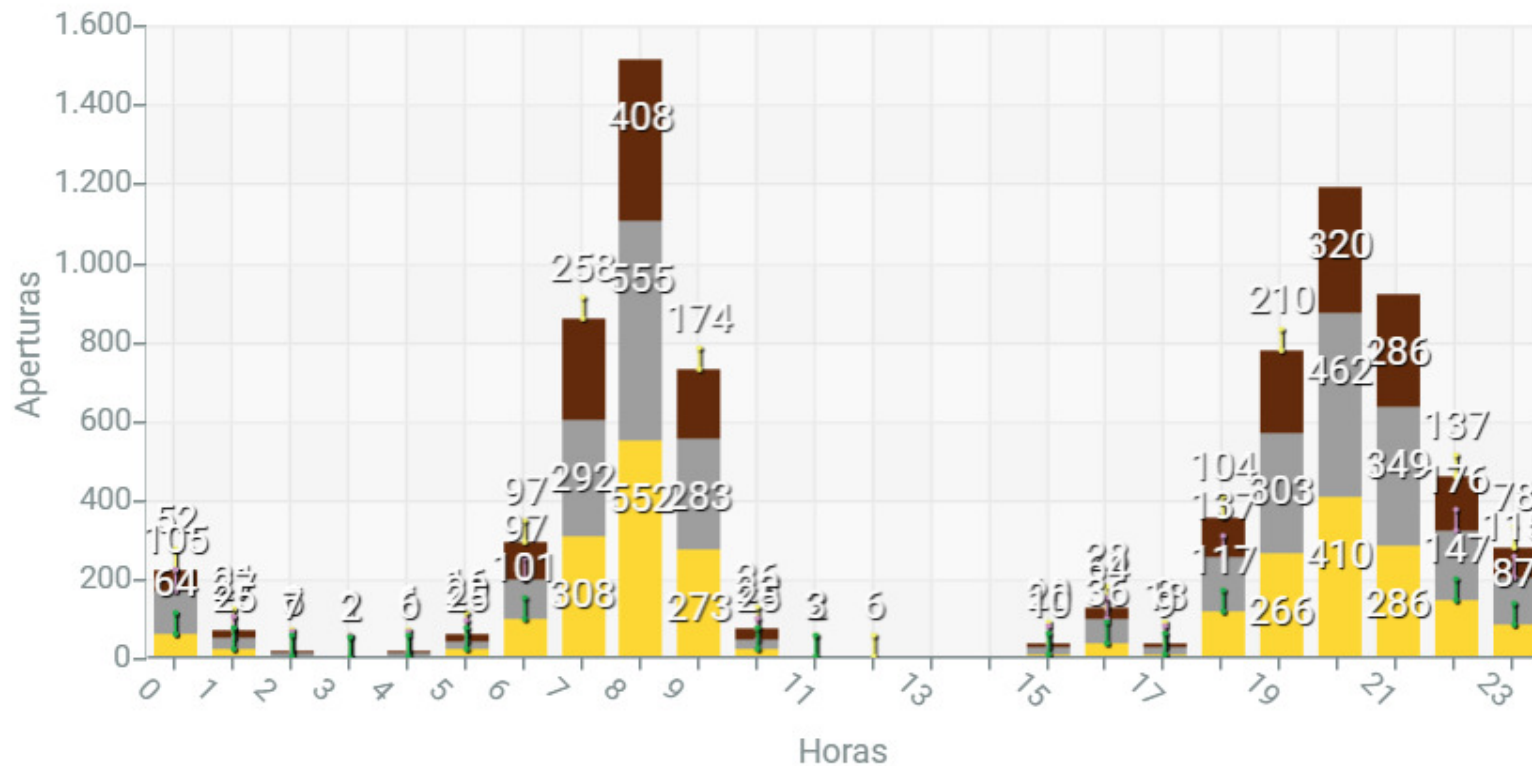

Recollida Selectiva Mòbil (kg/mes)

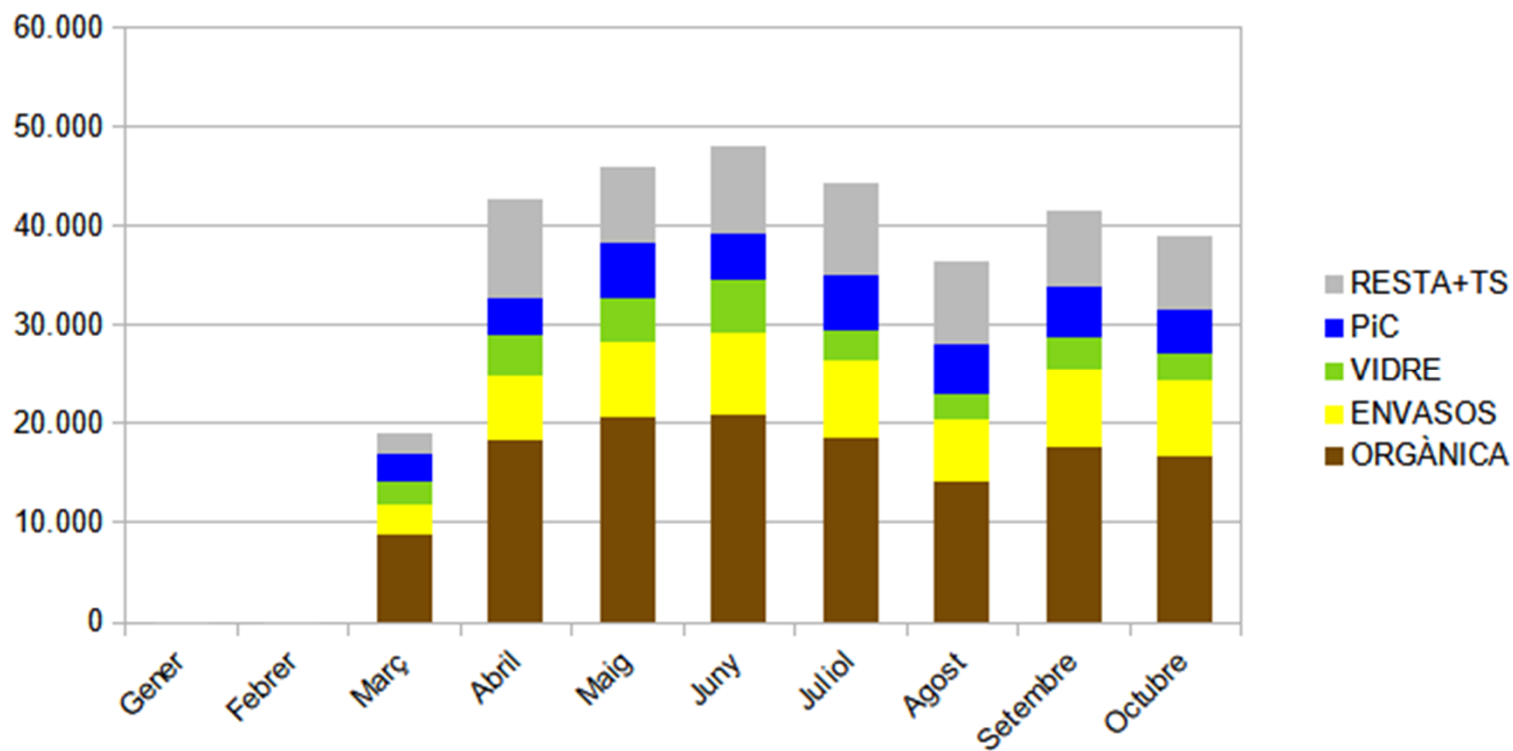

80% RS, 60% de participació



-Resta:

Al voltant del 80% és encara reciclable, especialment orgànica (24%) i envasos (16%)

-Orgànica:

Mitjana de 4,47% impropis, especialment envasos lleugers (2,49%)

-Envasos:

Mitjana de 22% impropis, especialment orgànica (8%) i Altres (6%)

-Paper i cartró:

Mitjana de 7,5% impropis, sobretot envasos (3% aprox)

-Vidre:

Mitjana de 4,4% impropis, sobretot altres

-Tèxtil sanitari:

Mitjana de 31% impropis, de les quals la meitat aprox. roba. Molt poca orgànica.



KG	setembre'21	octubre'21	novembre'21	desembre'21	gener'22	febrer'22	març'22	abril'22	maig'22	juny'22	juliol'22	agost'22	Set'22	'Oct-22
Carrer	160.715	138.638	123.998	115.854	110.374	101.567	106.594	94.720	109.789	111.019	109.341	105.565	118.537	111.971
Domicili	135.636	138.549	133.734	127.930	133.310	131.396	146.191	138.008	165.109	153.707	153.101	149.635	134.247	153.121
TOTAL	296.351	277.187	257.732	243.784	243.684	232.963	252.785	232.728	274.898	264.726	262.442	255.200	252.784	265.092
PxR	5746	3962	4483	5830	7424	6638	9993	11828	10892	8454	10217	8440	8664	6545
%	setembre'21	octubre'21	novembre'21	desembre'21	gener'22	febrer'22	març'22	abril'22	maig'22	juny'22	juliol'22	agost'22	Set'22	'Oct-22
Carrer	54,2%	50,0%	48,1%	47,5%	45,3%	43,6%	42,2%	40,7%	39,9%	41,9%	41,7%	41,4%	46,9%	42,2%
Domicili	45,8%	50,0%	51,9%	52,5%	54,7%	56,4%	57,8%	59,3%	60,1%	58,1%	58,3%	58,6%	53,1%	57,8%
PxR	4,2%	2,9%	3,4%	4,6%	5,6%	5,1%	6,8%	8,6%	6,6%	5,5%	6,7%	5,6%	6,5%	4,3%

Mitjana any PxR 6,1%

Voluminosos

